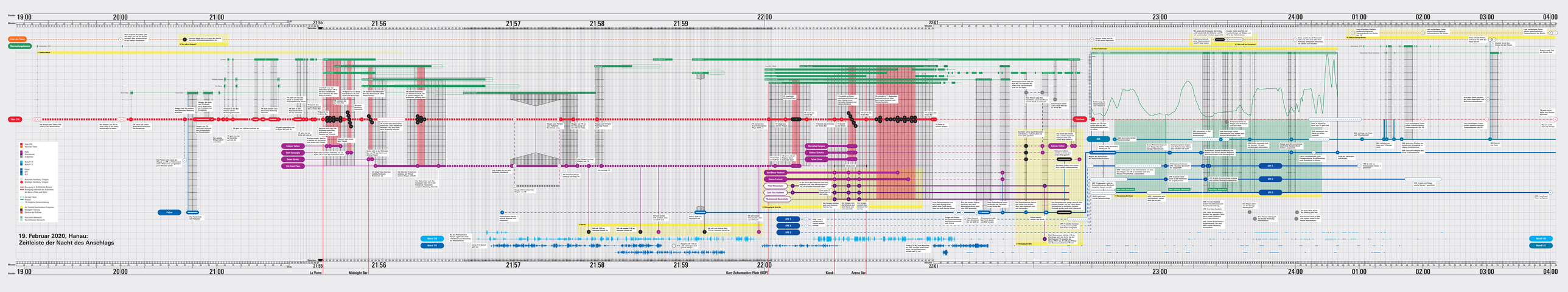
19. Februar 2020, Hanau:
Zeitleiste der Nacht des Anschlags
Stunden
Minuten
Sekunden
Uhrzeit
Tatort
Gesamtlage
Tatort Hanau
Gesamtlage Hanau
Tatort Kesselstadt
Tatort Kesselstadt
Tatort Hanau
Tatort Hanau
Tatort Hanau

19. Februar 2020, Hanau: Zeitleiste der Nacht des Anschlags

Am 19. Februar 2020 wurden in Hanau, Deutschland, 9 Menschen von einem rechtsextremen Terroranschlag ermordet. Der Anschlag dauert etwas mehr als fünf Minuten, der Polizeinotruf in dieser Nacht mehr als fünf Stunden.

Diese Zeitleiste fährt Dabei aus Überwachungsvideos, Notrufen, Funkmitschnitten, Polizeiberichten, Notrufprotokollen, Zeugenaussagen und forensischen Berichten zu einer einheitlichen Chronologie der Ereignisse aus verschiedenen Polizeiressorts zusammen.

Die Zeitleiste wurde bereits mit dem parlamentarischen Untersuchungausschuss des Hessischen Landtags geteilt. Eingeladen die Leiter untersuchende Dezernate der Abteilung der Energie 10, beziehungsweise Leiter der Abteilung 10 sollen Ich seien unbeantwortbaren Fragen zum Vorgehen der Polizei in dieser Nacht.

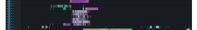

Tarkan Unver

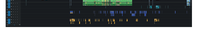

Hanna Kurtovic

Saif Nasar Hashem

Ali Bruno Paul

Mercedes Rosario

Kenan Sifter

Fatih Saraçoğlu

Sedat Gürbüz

Gökman Gökten

© Forensic Architecture/Forensic Oil, Forensic Oil and non-operative space
Kopiersubjekt mit dem Frankfurter Kunstverein.

1

FA/Forensic Ivaken dokende audiovisuelle Daten synchronisiert und in Bezug auf die „Realzeit" korrigiert. Der Screenshot zeigt die Synchronisierung mit der Software Adobe Premiere Pro.

Anmerkung zu den zeitlichen Abläufen

Die Informationen zu den genauen Zeitangaben der Ereignisse in dieser Chronologie stammen zum großen Teil aus den Aufzeichnungen verschiedener Überwachungskameras und von Notrufen am 110 und 112 Hessen.

Fast alle Überwachungskameras waren jedoch nicht mit einer Echtzeituhr versehen. Es ist „um" zu lesen, zu nahezu Dunder abweicht. Auch die erfassten Zeiten der Notrufe an die Polizei waren nicht synchron mit der Realzeit.

Die zentrale Polizei-verwaltete Ivaw die Datenpaten zwischen Zeitstempel-ernsteine Kameraaber es gab keinen Versuch, sie zu synchronisieren oder mit Quarzwecksen zu versehen. Das Ergebnis ist, dass die Zeitstempel Ivaw bzw. nur einen ungenauen Abbild der Ereignisse als Arbeitsgrundlage hatte. Von den wichtigsten Ereignissen wurden Fotos von Ivaw-Bildschirmen dokumentiert und auf die in dem Polizeiden mit „korrigierten" Zeitstempeln verwiesen wird, entsprechen nur nur ungefähr der Realzeit.

Obwohl die Staatsanwaltschaft Hanau vermerkte „Die Ivaw-Uhr ist nicht synchron", ist das nicht die Realzeit entsprechen, vor der wurde entgangen, dass selbst diese Zeitunterschiede nicht einheitlich waren. Die Polizeiberichte ihre Ursache ist unklar, aber der Offizier Zoll ablauf der Tatsacht von Staatsanwaltschaft und Polizeiberichten, Notrufen und Aufzeichnungen von Überwachungskameras.

FA/Forensic synchronisierte alle verfügbaren Quellen und Daten, die Kamera- oder Telefonen, die erste wirklich genaue Chronologie des Anschlags.

2

Notrufe

Ich hat alles verloren. Her seien Leute. Hat seine Zukunft. Ich weiss Fehler. Ich weiss nicht warum. Der Neue Dauer ist mein Schicksal.

– Nicolescu Pitum, Vater von V16 Vioret Pitum

V16 Vioret Pitum versuchte kurz vor 22 Uhr dreimal, den Notruf zu wählen, aber die Verbindung kam nicht zustande. Sie wurden und bekannt, nachdem Nicolescu Pitum, der Vater von V16, verstorben ist, die Notrufe wurden nicht mehr kommt, auf dem sie registriert waren.

Höchstwahrscheinlich waren Vitis Anrufe beim Notrufsystem aufgrund der Tatsache, dass sie ihre Telefonnummer unterdrückt hatten. In den Fällen hinzu sich in den Anrufdaten mindestens zwei ungültige Nummer-Ziffern vorhanden, was bedeutet, dass sich die zwei verbunden, aber nicht die Telefonnummer erreichen. Die Ursache ist bereits und Augenzeugen gaben außerdem an, dass Pitum Nicolaj bei V16 unbeantwortet blieben.

Die Ursache ist unklar, aber der Offizier Zoll ablauf der Tatsacht von Staatsanwaltschaft und Polizeiberichten, Notrufen und Aufzeichnungen von Überwachungskameras.

FA/Forensic synchronisierte alle verfügbaren Quellen und Daten, die Kamera- oder Telefonen, die erste wirklich genaue Chronologie des Anschlags.

Mer: Abschlussvermerk zu Auswertung Kommunikation Opfer PNUN

Betreff: Auswertung Opferfamilie PNUN
Notruf-Protokollnummer Hanau 1

Prüfung Mit Kommunikationsmerkmale der Opfer PNUN am 19.02.2020, um 18:50 Uhr im Tatzeitraum

- Durch die Schnittstelle des PNUN in Tatortbereich
- Kontakte des PNUN zu anderen Personen während der Verfügung des Notrufs
- Notrufe des PNUN

Kommunikationsverhalten mit dem Handy

Die relevanten Zeiten um 18:50 Uhr bei der Eröffnen Schnittstelle ist auf dem vorangehenden Handy belegbar ein Anruf (ausgehenden Notruf) zu verzeichnen:

Location Description: 110	Direction: Outgoing	Name:	Duration:	Date/Time: 19.02.2020 18:50:00